

# ESTADÍSTICAS XII CIRCUITO PROVINCIAL DE ORIENTACIÓN “DIPUTACIÓN DE ALBACETE” 2016/2017



Organizador: Diputación de Albacete y club GODIH



## Pruebas

1. Tarazona de la Mancha*	Urbana	6 Noviembre	Circuito Cuenca
2. Alborea*	Urbana	18 Diciembre	
3. Mahora*	Urbana	22 Enero	
4. Fuenteálamo*	Bosque	26 Febrero	
5. Alpera*	Bosque	12 Marzo	
6. Casas de Ves	Bosque	20 Mayo	Liga CLM
7. Villamalea	Bosque	21 Mayo	Liga CLM/Sureste

## Características

Las cinco primeras pruebas formaron el Campeonato Escolar de Orientación, marcadas con un (\*), donde se eligieron los mejores escolares de la provincia para participar en el Campeonato Regional en Edad Escolar.

La prueba de Tarazona fue también puntuable para el Circuito de Cuenca y para el Campeonato Escolar de Cuenca

Las pruebas de Casas de Ves y Villamalea formaron el trofeo “Manchuela”, ambas pruebas puntuables para la Liga de Castilla-La Mancha y la de Villamalea para la Liga del Sureste.

Los datos de participación contemplan las categorías propias del circuito y las de las categorías de las otras competiciones (Circuito de Cuenca, Liga de Castilla-La Mancha y Liga del Sureste)



**Participación**

CARRERA	Inscripciones	Participación	Ausencias	% Ausencias
1 Tarazona	643	513	130	20,22
2 Alborea	455	325	130	28,57
3 Mahora	448	376	72	16,07
4 FA	398	331	67	16,83
5 Alpera	405	335	70	17,28
6 cdv	275	247	28	10,18
7 villa	460	387	73	15,87
	<b>3084</b>	<b>2514</b>	<b>570</b>	<b>18,48</b>

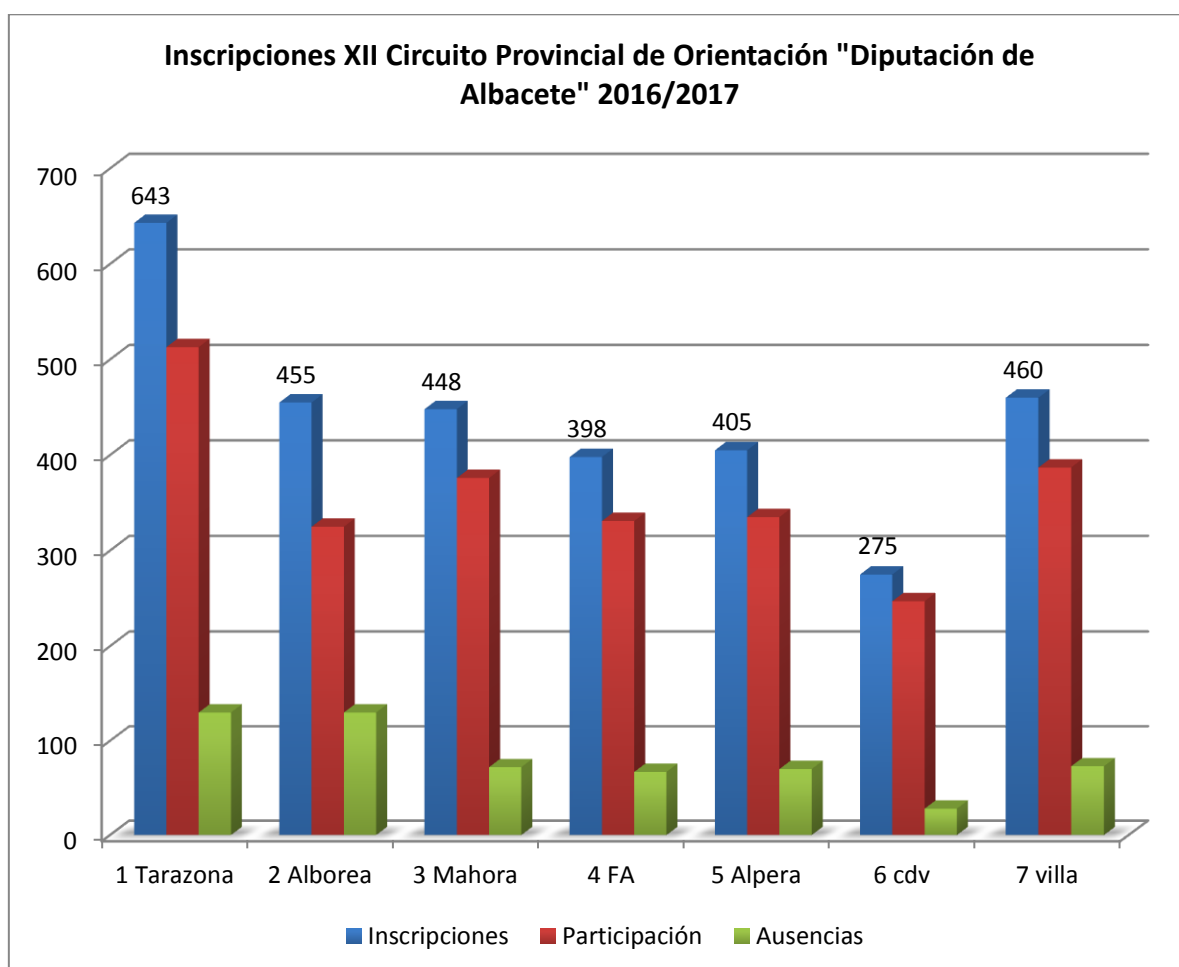

Participación por categorías

Categoría	Totales inscripciones	Media	No salen	Total corredores	Media corredores
01 Alevín femenino	167	23,9	26	141	20,1
02 Alevín masculino	261	37,3	44	217	31,0
03 Infantil femenino	214	30,6	41	173	24,7
04 Infantil masculino	247	35,3	49	198	28,3
05 Cadete femenino	165	23,6	27	138	19,7
06 Cadete masculino	211	30,1	42	169	24,1
07 Juvenil femenino	68	9,7	11	57	8,1
08 Juvenil masculino	84	12,0	17	67	9,6
09 Naranja femenino	279	39,9	44	235	33,6
10 Naranja masculino	240	34,3	43	197	28,1
11 Rojo femenino	75	10,7	9	66	9,4
12 Rojo masculino	141	20,1	23	118	16,9
13 Azul femenino	42	6,0	4	38	5,4
14 Azul masculino	197	28,1	21	176	25,1
Familiar (no competitiva)	460	65,7	131	329	47,0

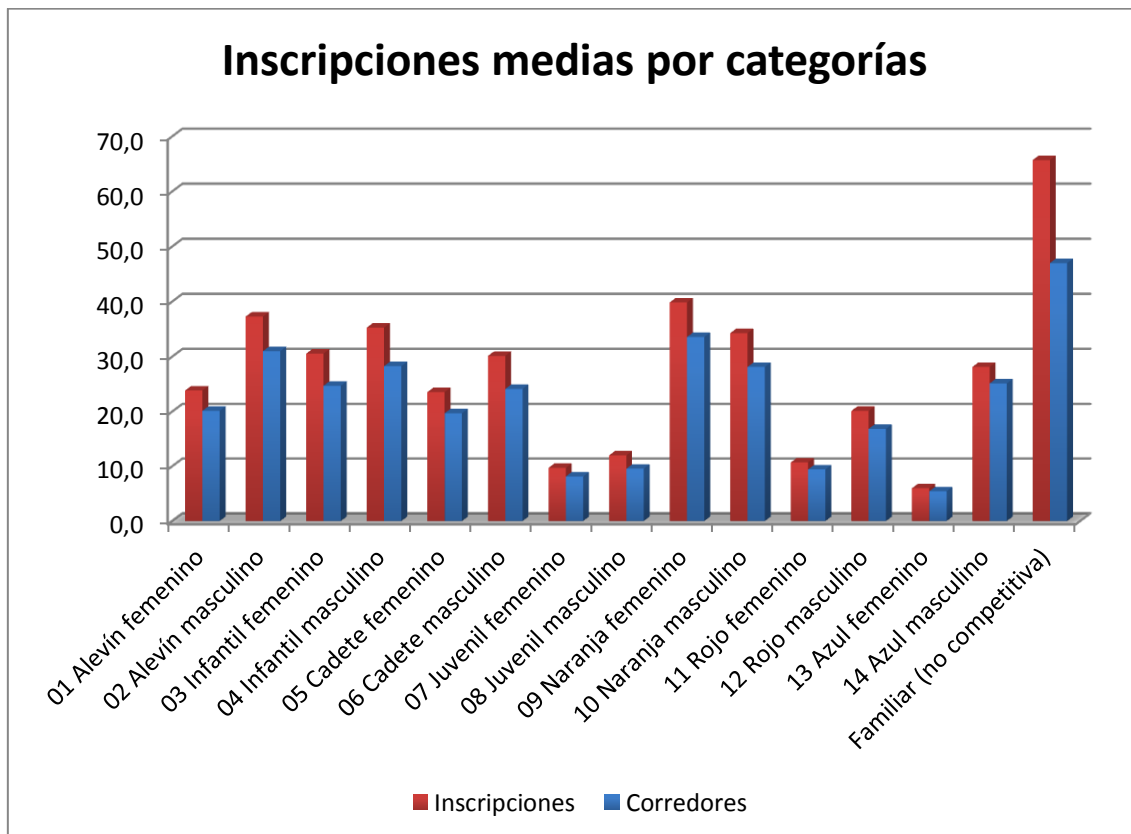



## XII CIRCUITO PROVINCIAL DE ORIENTACIÓN

## Participación por categorías y prueba

Etiquetas de fila	1 Tarazona	2 Alborea	3 Mahora	4 FA	5 Alpera	6 cdv	7 villa
01 Alevín femenino	32	24	30	19	21	5	10
02 Alevín masculino	53	27	43	29	29	13	23
03 Infantil femenino	54	24	23	19	21	12	20
04 Infantil masculino	53	32	30	30	25	11	17
05 Cadete femenino	36	19	23	14	13	15	18
06 Cadete masculino	37	35	33	18	12	15	19
07 Juvenil femenino	11	6	9	6	7	10	8
08 Juvenil masculino	18	11	8	8	10	5	7
09 Naranja femenino	39	27	30	34	41	27	37
10 Naranja masculino	28	31	24	31	39	16	28
11 Rojo femenino	11	10	10	11	9	7	8
12 Rojo masculino	24	15	15	19	20	13	12
13 Azul femenino	8	4	5	6	6	4	5
14 Azul masculino	28	30	31	25	25	16	21
Familiar (no competitiva)	61	30	62	62	57	19	38

