

XII CIRCUITO PROVINCIAL DE ORIENTACION DE ALBACETE
CAMPEONATO ESCOLAR DE ORIENTACIÓN DE ALBACETE

XII Circuito Provincial
ORIENTACIÓN
Diputación de Albacete

2016/17

ALPERA

DOMINGO
12
MARZO

5º prueba Circuito Albacete y Campeonato escolar
Mapa: Monte pinar godihalbacete.com
Cierre inscripciones: Miércoles 8 (23:59)

Castilla-La Mancha
DIPUTACIÓN DE ALBACETE
COA
FED
FED. MADRID

FECHA

- Domingo, 12 de Marzo de 2017
- Salida primer corredor a las 10:30
- Recepción de corredores a partir de las 9:30.
- Entrega de trofeos a partir de la 13:00.

MAPA

- **Monte Pinar, distancia media.**
 - o Escalas: 1/10.000
 - o Equidistancia 5 mts.
 - o Terreno de monte mediterráneo, zona de pinar y semi-despejado, con el suelo cubierto de vegetación baja tipo espartos, romeros, etc. Existen zonas con terreno rocoso. Se recomienda el vendaje de tobillos y el uso de polainas.

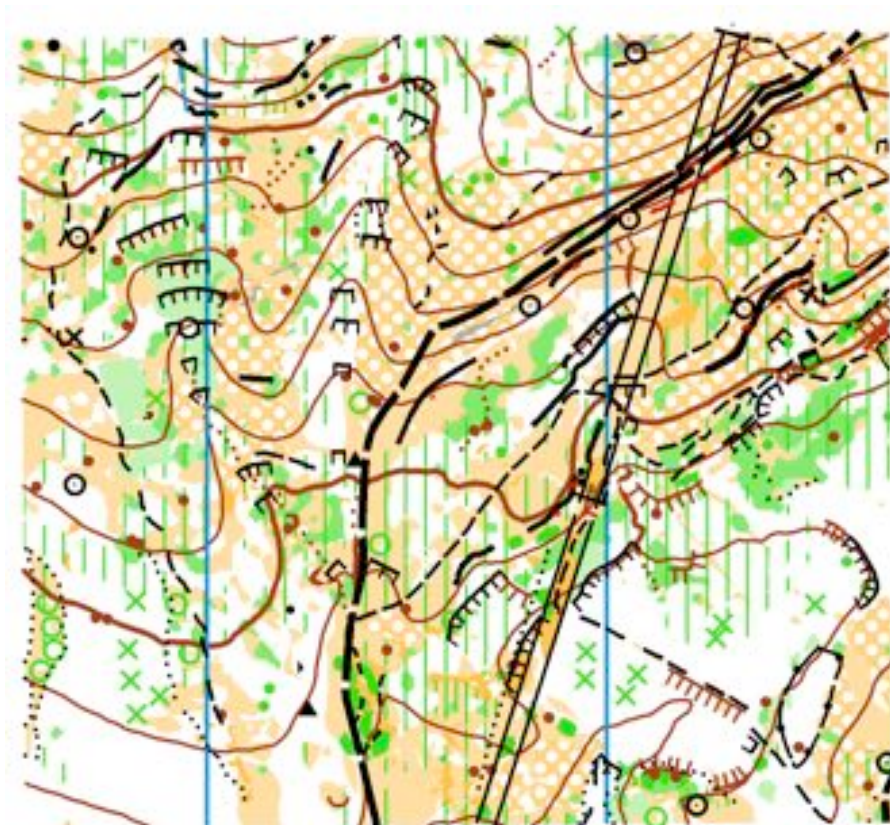

- Mapa base: Instituto Geográfico Nacional
- Trabajo de campo: Jaime García -Trejo Oltra
- Maquetación: Francisco López Zafrilla.
- Trazados; Francisco López Zafrilla.

LOCALIZACIÓN Y ACCESO



Desde Alpera tomar la CM 3201 dirección Alcalá del Júcar. En el km. 80,300 se encuentra la entrada a la zona de parking. Estará señalizado desde Alpera . Los que vengan desde el norte también tendrán indicaciones.

Enlace google maps: <https://goo.gl/maps/JpuRcKGdNi72>

DISTANCIAS Y DESNIVELES

En el próximo boletín.

CATEGORIAS

Las categorías del **Circuito de ALBACETE** para la temporada 2016/2017 son:

- Familiar: Niños acompañados por familiares (prueba no competitiva)
- Alevín: Nacidos en 2005, 2006 y 2007 (sin acompañante).
- Infantil: Nacidos en 2003 y 2004.
- Cadete: Nacidos en 2001 y 2002.
- Juvenil: nacidos en 1999 y 2000.
- NARANJA: dificultad y distancia media (Iniciación Adultos)*
- ROJO: dificultad alta y distancia media (18 años y mayores)*
- AZUL: dificultad alta y distancia larga (18 años y mayores)*

SISTEMA DE CRONOMETRAJE

Se utilizará el sistema de control de tiempos Sportident.

Los corredores podrán utilizar su propia tarjeta SI, cuyo número se notificará en la inscripción.

A aquellos adultos que no dispongan de tarjeta SI, se la alquilará la organización por **3€**.

INSCRIPCIONES AL CIRCUITO PROVINCIAL (ADULTOS)

Las inscripciones al circuito Provincial de Albacete se harán a través del siguiente enlace:

<http://www.orienteringonline.net/CompetitionBasicInfo.aspx?CompetitionID=3331>

El plazo de inscripción finalizará a las 23:59 horas del miércoles 8 de marzo de 2017.

Cuota de inscripción:

- 5 € para corredores de 18 años y mayores.
- Gratuita para los corredores menores de 18 años.

Alquiler de tarjeta: 3€

BANCO: Caja Rural de Villamalea

TIRULAR: Grupo Orientación Deportiva Ingenioso Hidalgo (GODIH)

NÚMERO DE CUENTA: **ES04 3144 5700 2920 0909 2723**

CONCEPTO: Nombre del Club, o nombre y apellidos del corredor (si es pago individual)

La inscripción no se considerará formalizada hasta que se haya realizado el ingreso bancario.

Habrá que enviar el justificante de transferencia al siguiente e-mail:

secretariagodih@hotmail.com

El día de la prueba NO SE PERMITIRAN CAMBIO DE CATEGORIA. Es responsabilidad del corredor inscribirse en la categoría que le corresponda.

SOLICITUD DE HORAS DE SALIDA

Aquellos padres que deseen competir en su categoría y acompañar a sus hijos en la categoría familiar, podrán solicitar hora de salida separada a: javigarcia40@gmail.com.

La salida del padre será OBLIGATORIAMENTE anterior a la de su hijo. El plazo de solicitud acaba al igual que el plazo de inscripción.

SEGURO DEPORTIVO DE ORIENTACIÓN:

La Diputación de Albacete se hará cargo del seguro individual de aquellos orientadores que no tengan licencia federativa.

INSCRIPCIONES AL CAMPEONATO ESCOLAR.-

Todos los participantes deberán estar dados de alta en el seguro de accidentes para la vigente temporada 2016/17. Los padres son los encargados de solicitar la participación en el deporte escolar de sus hijos dando de alta en el "Programa somos deporte 3-18" a través de la plataforma "Delphos (papas)" de la Junta. Tras ello solicitarán a su club deportivo, centro educativo o ayuntamiento el alta en el seguro escolar deportivo. Puede solicitarse también directamente a Deportes de la Junta: 967 596 300 (Albacete).

El plazo de inscripción finalizará a las 23:59 horas del miércoles anterior al día de la prueba y se realiza desde el mismo enlace que las inscripciones al Circuito Provincial de Orientación.

La inscripción, así como el préstamo de la tarjeta electrónica es gratuita para los participantes en la Fase Provincial del CRDEE.

JUEGO LIMPIO

Aquellos que hayan terminado su recorrido no deberán enseñar el mapa a los corredores que todavía no hayan tomado la salida.

Los participantes deben guardar silencio en todo el recorrido de la prueba. Serán descalificados aquellos que informen a otros de la posición de los controles.

Los participantes están obligados a prestar auxilio a aquellos corredores que se encuentren accidentados. Incluso deberán de abandonar la prueba para prestar dicho auxilio si fuese necesario. Aquellos participantes que así no lo hicieran serán descalificados.

INFORMACIÓN ADICIONAL

Para más información de la prueba, puedes contactar con nosotros a través de: www.godihalbacete.com donde encontrarás el reglamento y procedimientos de inscripción comunes a todas las pruebas.

RECLAMACIONES

Los corredores podrán presentar reclamaciones sobre posibles anomalías o incidencias ocurridas en el desarrollo de la carrera.

Dichas reclamaciones se harán por escrito, serán tramitadas por los delegados de los clubes e irán dirigidas al juez controlador o responsable de la prueba. El plazo para presentar las reclamaciones acabará con el cierre de meta.

En cada prueba se nombrará un jurado técnico para deliberar sobre las reclamaciones. Este jurado estará formado por el juez controlador, un representante de alguno de los clubes participantes, un representante del club organizador y un deportista mayor de edad.

TROFEOS

Medalla y diploma a los tres primeros clasificados dentro de cada categoría.

EQUIPO ORGANIZADOR

